

DeA ssociati

2021

Via Tommaso Campanella 68, 00195 ROMA
Heilig Kreuz 7, 39030 SANKT LORENZEN (BZ)
www.deassociati.it



Arch. Georg Josef Frisch



Arch. Lidia Polimeni



Ing. Andrea Giura Longo



Ing. Chiara Buccieri



Arch. Alessandro Abaterusso



Arch. Pian. Monica Cerulli

Edificio residenziale multipiano ad Ortisei, Bolzano. Importo dei lavori 3 Mio Euro, prestazione principale E.06. Concorso di progettazione ad un grado per la nuova costruzione di un edificio residenziale pubblico (15 alloggi) nel Comune di ORTISEI; strutture METIS Srl; impianti Giulio Vannucci. Ente banditore: IPES di Bolzano

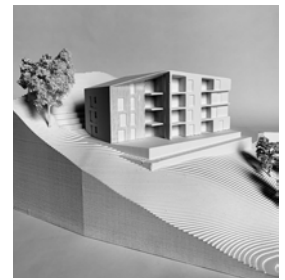
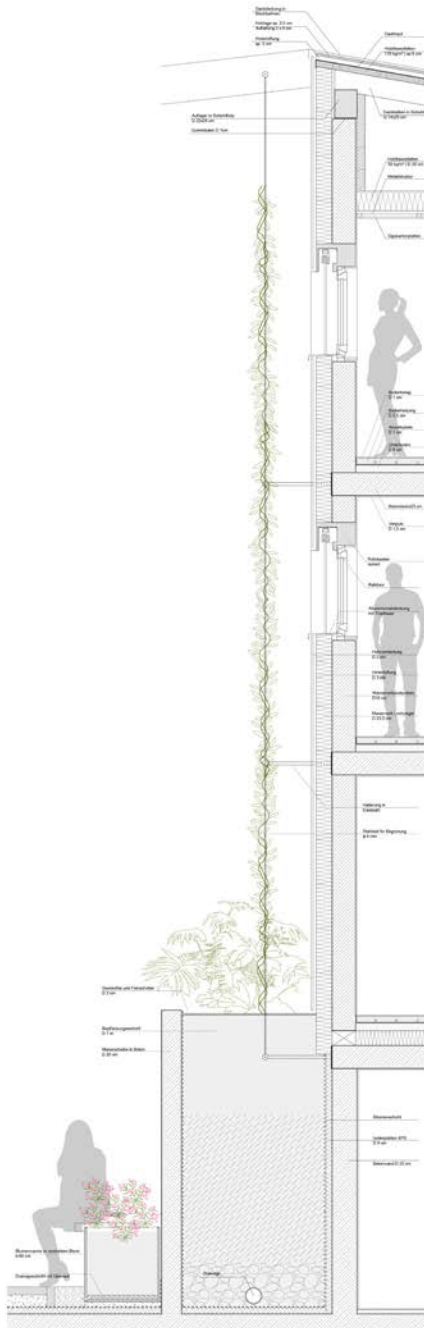

Club house e centro sportivo a Formia. Importo dei lavori 2,3 Mio Euro, prestazione principale E.12. Progetto di fattibilità per la la realizzazione di un centro sportivo con campi gioco per il padel e piscina all'aperto, dotato di servizi accessori desinati a club-house e foresteria nel Comune di Formia (LT).

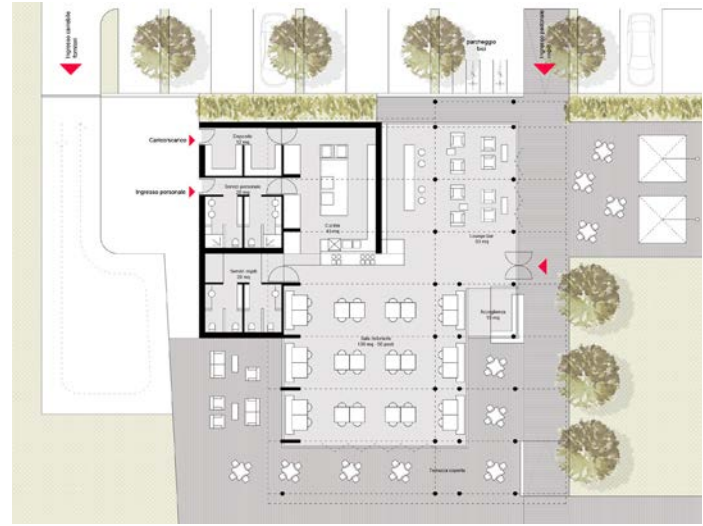
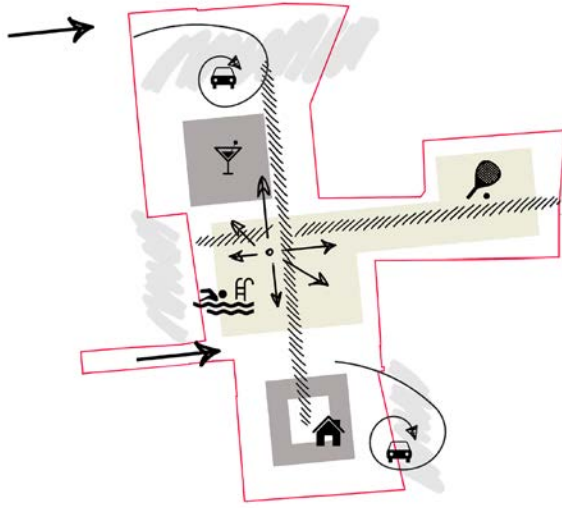

Proposta di piano attuativo a Campo Tures. Concorso di idee per il piano attuativo della nuova zona residenziale a Campo Tures (BZ). Il concept di progetto è quello del “villaggio urbano”, un tipo di insediamento in cui la vitalità dello stile di vita urbano e la vicinanza alla natura coesistono. Si prevedono 5 edifici per un totale di 42 appartamenti dimensionalmente assortiti e ciascuno dotato di uno spazio all’aperto.



1. Spielplatz
2. Zufahrt Anlieferung
3. Rad- und Müll Überdachung
4. Neupflanzung Linde
5. Besucherparkplatz
6. Garageneinfahrt
7. Gemeinschaftsgärten
8. Hofgarten
9. Zugang Heizanlage



Nuova costruzione di una residenza unifamiliare a Guidonia. Importo dei lavori 380.000 Euro, prestazione principale E.06. Studio di fattibilità per la ristrutturazione di un villino unifamiliare a Guidonia (RM). Il progetto mantiene la centralità del soggiorno che ne guadagna in grandezza, grazie alla nuova posizione della scala ed alla realizzazione di una serra bioclimatica.

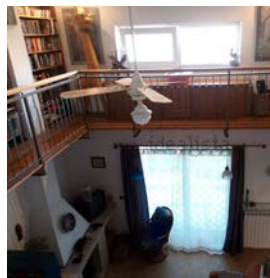
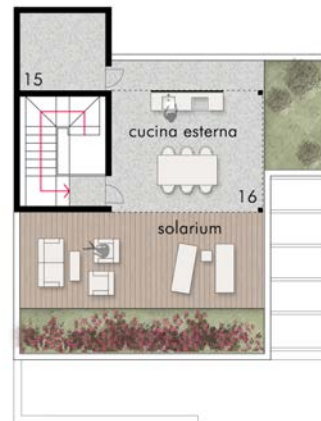
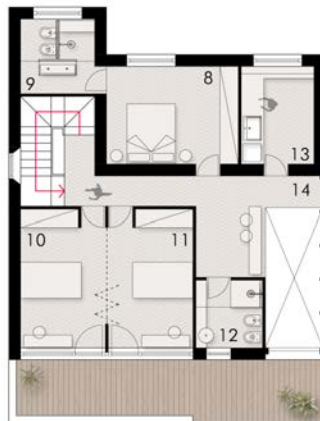
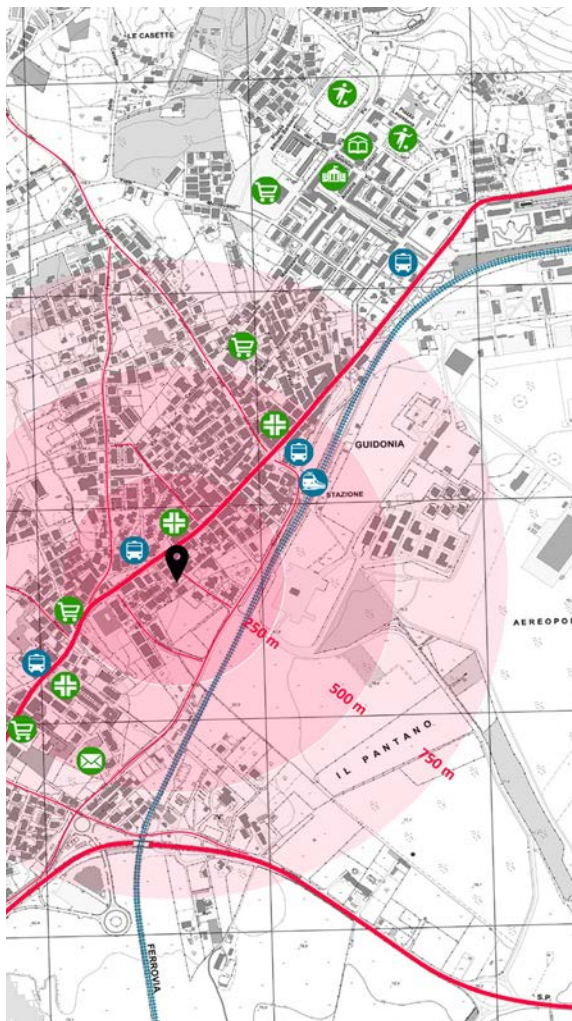

Musealizzazione degli scavi della Villa Romana di S. Paolo – Appiano. Importo dei lavori 2,2 Mio Euro, prestazione principale E.13. Concorso di progettazione in due fasi per la musealizzazione degli scavi della Villa Romana di S. Paolo - Appiano; progetto selezionato; in collaborazione con Insula Srl. Ente banditore: Provincia di Bolzano.

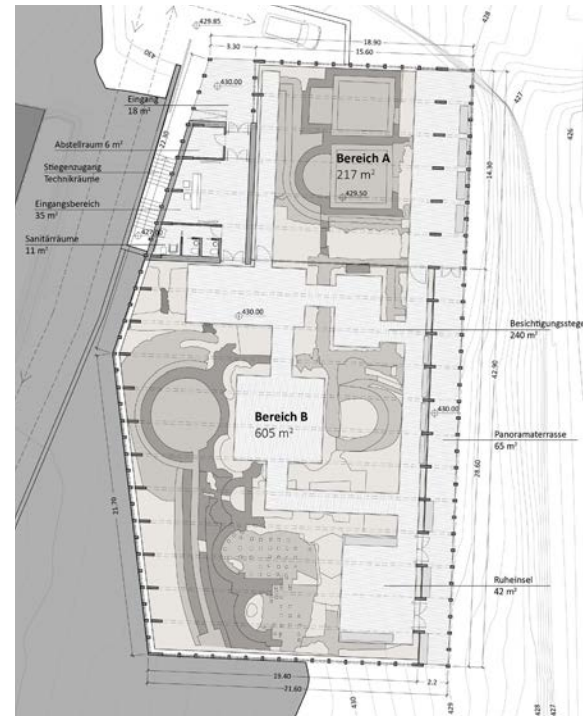
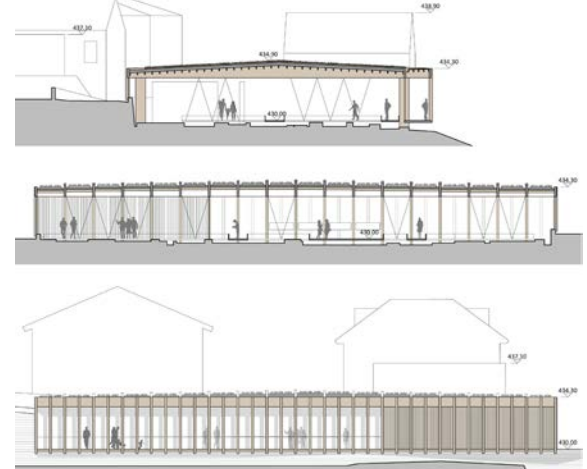
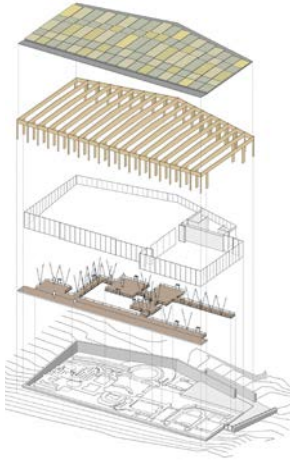

La nostra nuova sede nel quartiere trionfale. Manutenzione straordinaria dell'appartamento, nel cuore quartiere Trionfale di Roma, diventato sede del nostro studio. Una pavimentazione continua in graniglie bianche e gialle, un controsoffitto in celenit galleggiante sulla sala riunioni e gli arredi progettati ad hoc in OSB e Fenix sono gli aspetti più caratterizzanti di questa ristrutturazione.

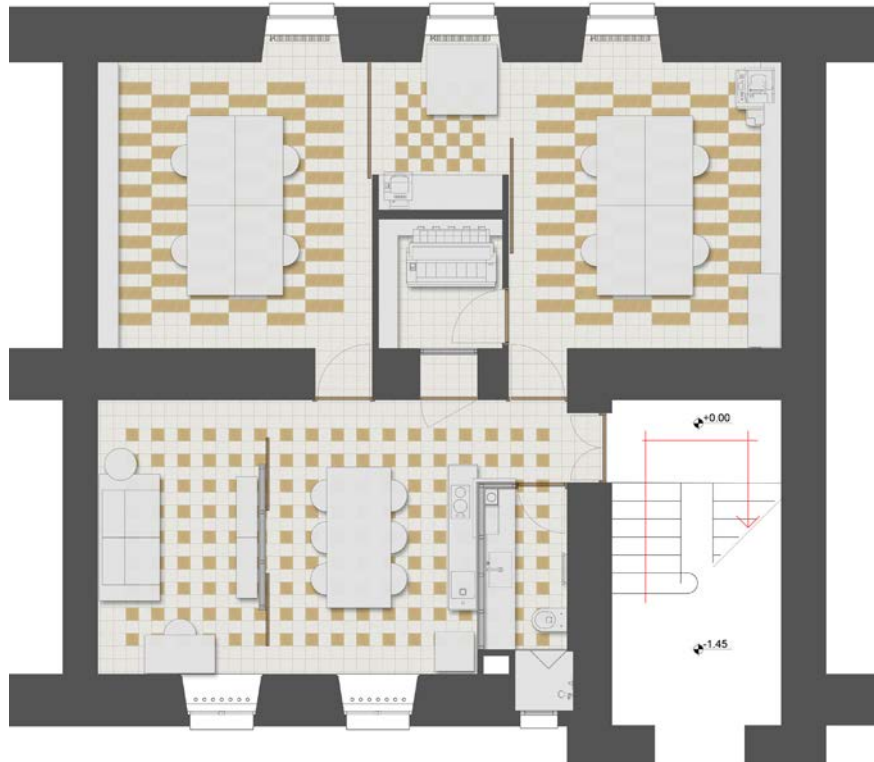
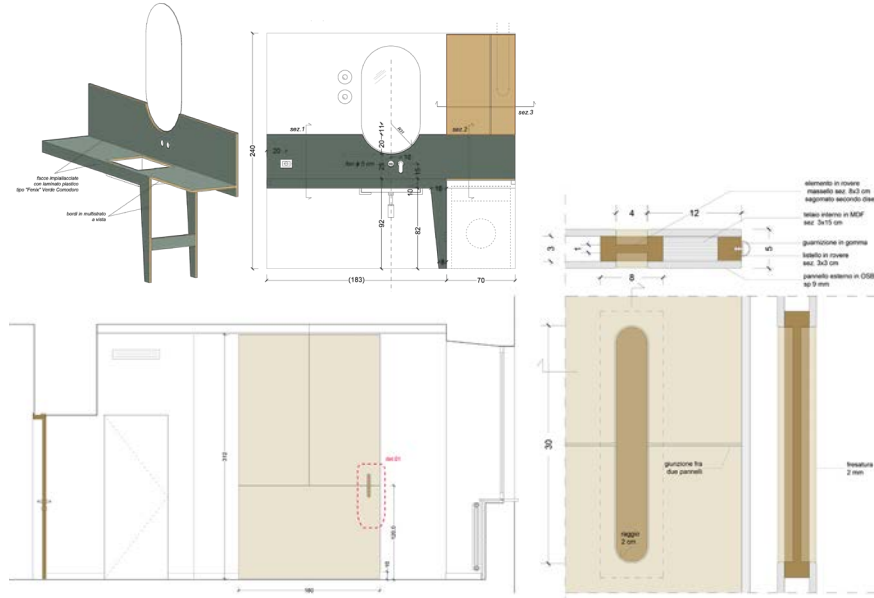

Boulevard verde nell'areale dell'ex caserma Druso di Silandro. Importo lavori 3,9 Mio Euro, prestazione principale E.19. Progetto di paesaggio Studio Spin; strutture ing. M. Pohl. Progetto definitivo dello spazio pubblico del nuovo quartiere sostenibile a Silandro (BZ).

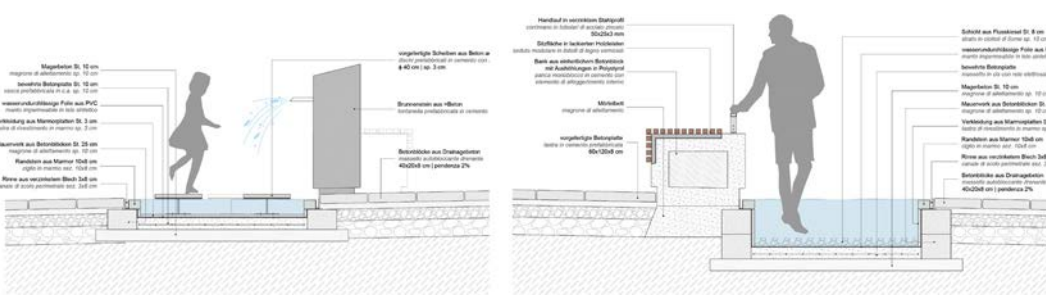
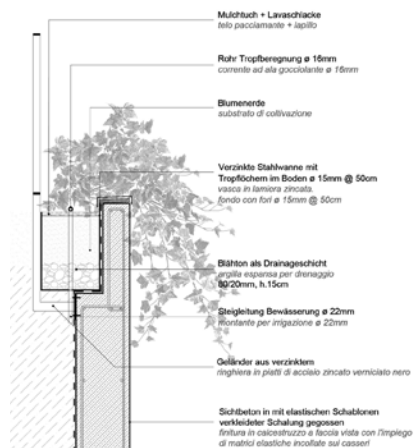
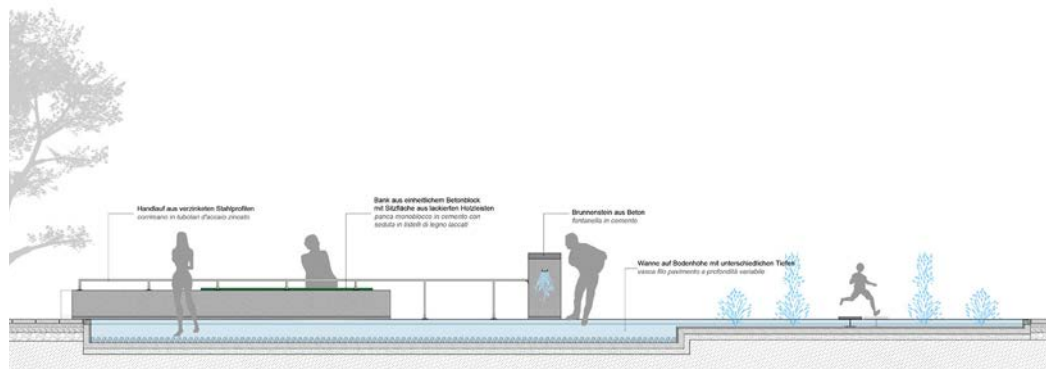

Restyling della storica bakery Frisch a Brunico. Proposta progettuale per il nuovo layout del panificio Frisch, lo storico panificio della città di Brunico che sorge sulla via Centrale al piano terra di un edificio di interesse storico.

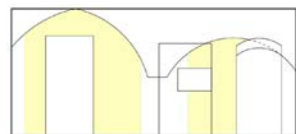
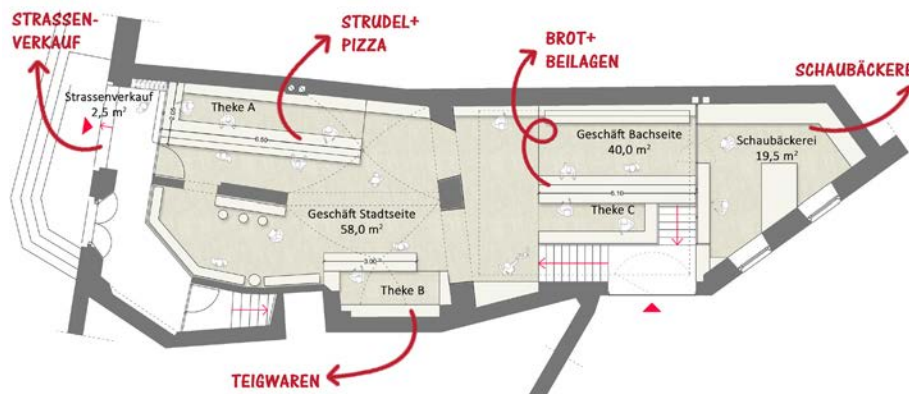
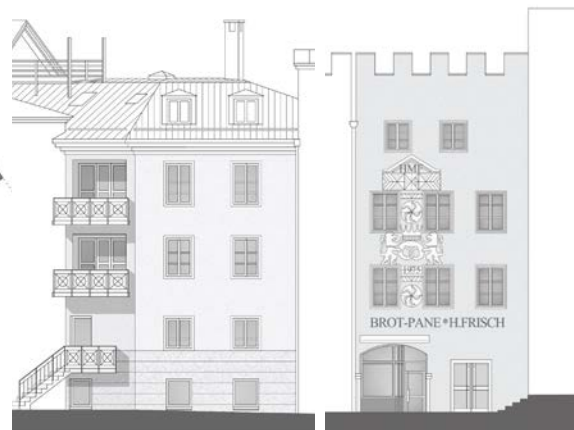
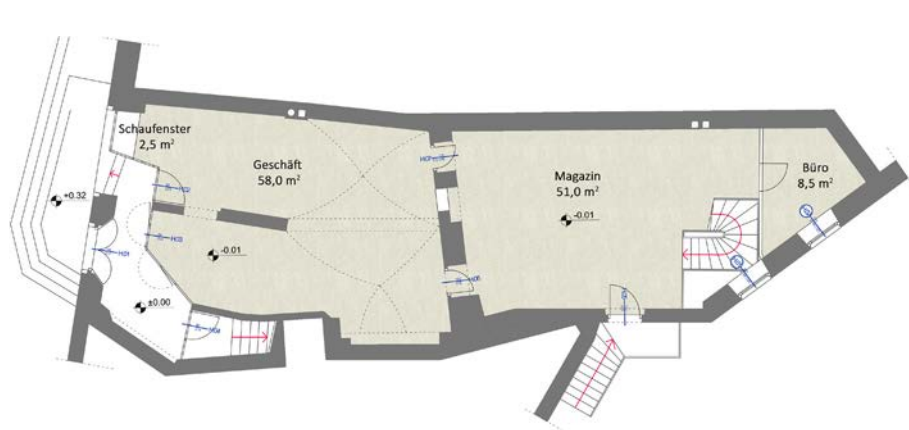

ABBRUCH - Ansicht Seite Magazin

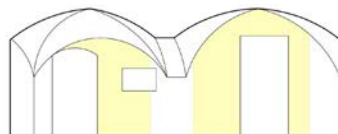

ABBRUCH - Ansicht Seite Geschäft

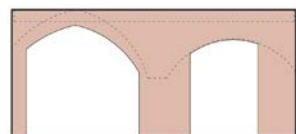

PROJEKT - Ansicht Seite Magazin



PROJEKT - Ansicht Seite Geschäft



Vertikalschnitt



Riqualificazione energetica del condominio Tommaso Campanella 68. Progetto di prefattibilità finalizzato alla verifica preliminare dei requisiti di accesso al Superbonus 110 % da eseguire sul condominio di Via Tommaso Campanella 68 nel quartiere Trionfale di Roma. In collaborazione con l'arch. Vittorio Gianfranco Praticò.

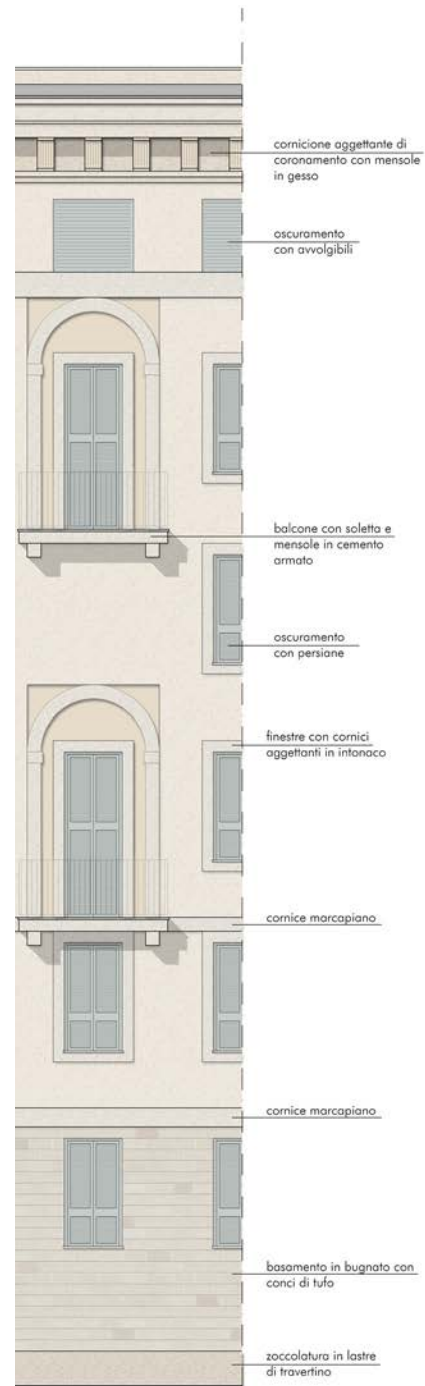
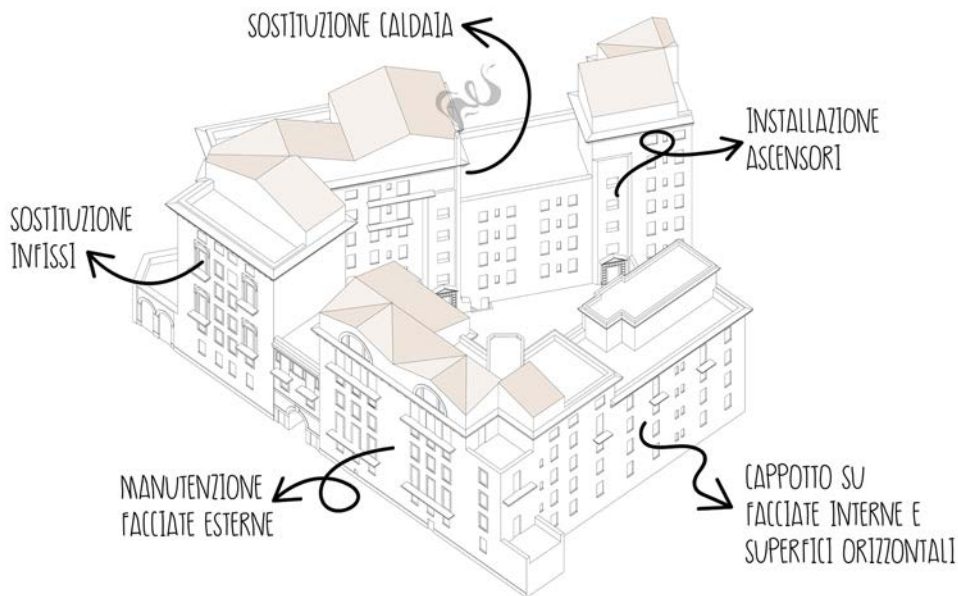

16 progetti di rigenerazione urbana a Fiano Romano (RM). Importo lavori 3,8 Mio Euro, prestazione principale E.18. Progetto di fattibilità tecnico-economica delle opere pubbliche, finalizzate alla riqualificazione e al miglioramento del decoro urbano e ambientale di quattro ambiti del territorio comunale di Fiano Romano (RM).

